



Obec Martinice v Krkonoších

Oznámení záměru prodeje pozemku

Obec Martinice v Krkonoších v souladu s ustanovením
§ 39, odst. 1., zákona č. 128/2000 Sb., zákona o obcích,
tímto zveřejňuje záměr

prodeje pozemku

**pozemek ppč. 1153/3, ostatní plocha/ost. komunikace o výměře 52 m²,
dle Geometrického plánu číslo 499-218/2016 ze dne 12.5.2017, k.ú. Martinice v Krkonoších.**

Obec si vyhrazuje právo zrušit záměr prodeje pozemku bez udání důvodů.

Leoš Mejvald
starosta



č.j.: 196/2017
Martinice v Krkonoších 23.5.2017.

Vyvěšeno:
23.5.2017

OBEČNÍ ÚŘAD
MARTINICE V KRKONOŠÍCH
512 32

Sejmuto:

VÝKAZ DOSAVADNÍHO A NOVÉHO STAVU ÚDAJŮ KATASTRU NEMOVITOSTÍ															
Dosavadní stav					Nový stav										
Označení pozemku parc. číslem	Výměra parcely		Druh pozemku	Způsob využití	Označení pozemku parc. číslem	Výměra parcely		Druh pozemku	Způsob využití	Typ stavby	Způsob určení výměr	Porovnání se stavem evidence právních vztahů			
	ha	m ²				ha	m ²					Díl přechází z pozemku označeného v katastru nemovitostí	dřívější poz. evidenci	Číslo listu vlastnictví	Výměra dílu
												ha	m ²		
805/4 *	3	93	travní p.		805/4 *	4	77	travní p.			0				
805/12	6	47	zahradka		805/12	6	47	zahradka			0				
805/11 *	7	40	zahradka		805/11 *	8	25	zahradka			0				
1153/2 *	13	96	ostat. pl. ostat. komunikace		1153/2	12	03	ostat. pl. ostat. komunikace			0				
					1153/3		52	ostat. pl. jiná plocha			2	1153/2			52
*	31	76			*	32	04								

*) Změna výměry podle § 37 odst. 1 písm. b) vyhlášky č. 357/2013 Sb.

Výkaz údajů o bonitovaných půdně ekologických jednotkách (BPEJ) k parcelám nového stavu											
Parcelní číslo podle		Kód BPEJ	Výměra		BPEJ na dílu parcely	Parcelní číslo podle		Kód BPEJ	Výměra		BPEJ na dílu parcely
katastru nemovitostí	zjednodušené evidence		ha	m ²		katastru nemovitostí	zjednodušené evidence		ha	m ²	
805/4		83451	4	77		805/11		83451	8	25	
805/12		83451	6	47							

Seznam souřadnic (S-JTSK)

Číslo bodu	Souřadnice pro zápis do KN			Souřadnice určené měřením		
	Y	X	Kód křivky	Y	X	Poznámka
493-57	656873,42	998854,84	3			plast. hran. znak
1	656918,86	998842,48	3			plast. hran. znak
2	656912,72	998841,68	3			plast. hran. znak
3	656892,08	998848,93	3			kolík
4	656884,12	998850,34	3			plast. hran. znak
5	656908,56	998854,30	3			kamenný mezník

Zpřesnění geometrického a polohového určení pozemků podle § 50 odst. 1 písm. a) katastrálního zákona navržené v tomto geometrickém plánu lze v katastru nemovitostí provést jen na základě souhlasného prohlášení.

GEOMETRICKÝ PLÁN pro		Geometrický plán ověřil úředně oprávněný zeměměřický inženýr:		Stejnopis ověřil úředně oprávněný zeměměřický inženýr:	
průběh vytyčené a vlastníky zpřesněné hranice pozemků, rozdělení pozemku		Jméno, příjmení: Ing. Pavel Ježek		Jméno, příjmení: Ing. Pavel Ježek	
		Číslo položky seznamu úředně oprávněných zeměměřických inženýrů: 1867/1999		Číslo položky seznamu úředně oprávněných zeměměřických inženýrů: 1867/1999	
		Dne: 4. 5. 2017 číslo: 147/2017		Dne: 12. 05. 2017 číslo: 156/2017	
		Náležitostmi a přesností odpovídá právním předpisům:		Tento stejnopis odpovídá geometrickému plánu v elektronické podobě uloženému v dokumentaci katastrálního úřadu.	
Vyhovitel: Geotriga, s.r.o. Podleřín 81, Nová Paka 509 01 IČ: 25923919		Katastrální úřad souhlasí s očíslováním parcel		Ověření stejnopisu geometrického plánu v listinné podobě.	
Číslo plánu: 499 - 218 / 2016					
Okres: Semily					
Obec: Martinice v Krkonoších					
Kat. území: Martinice v Krkonoších					
Mapový list: VRCHLABÍ 2-9/13, VRCHLABÍ 2-9/14		KÚ pro Liberecký kraj KP Semily Vlasta Zemanová PGP-421/2017-608 2017.05.12 08:33:17 CEST			
<small>Dosavadním vlastníkům pozemků byla poskytnuta možnost seznámit se v terénu s průběhem navrhovaných nových hranic, které byly označeny předepsaným způsobem.</small> viz seznam souřadnic					

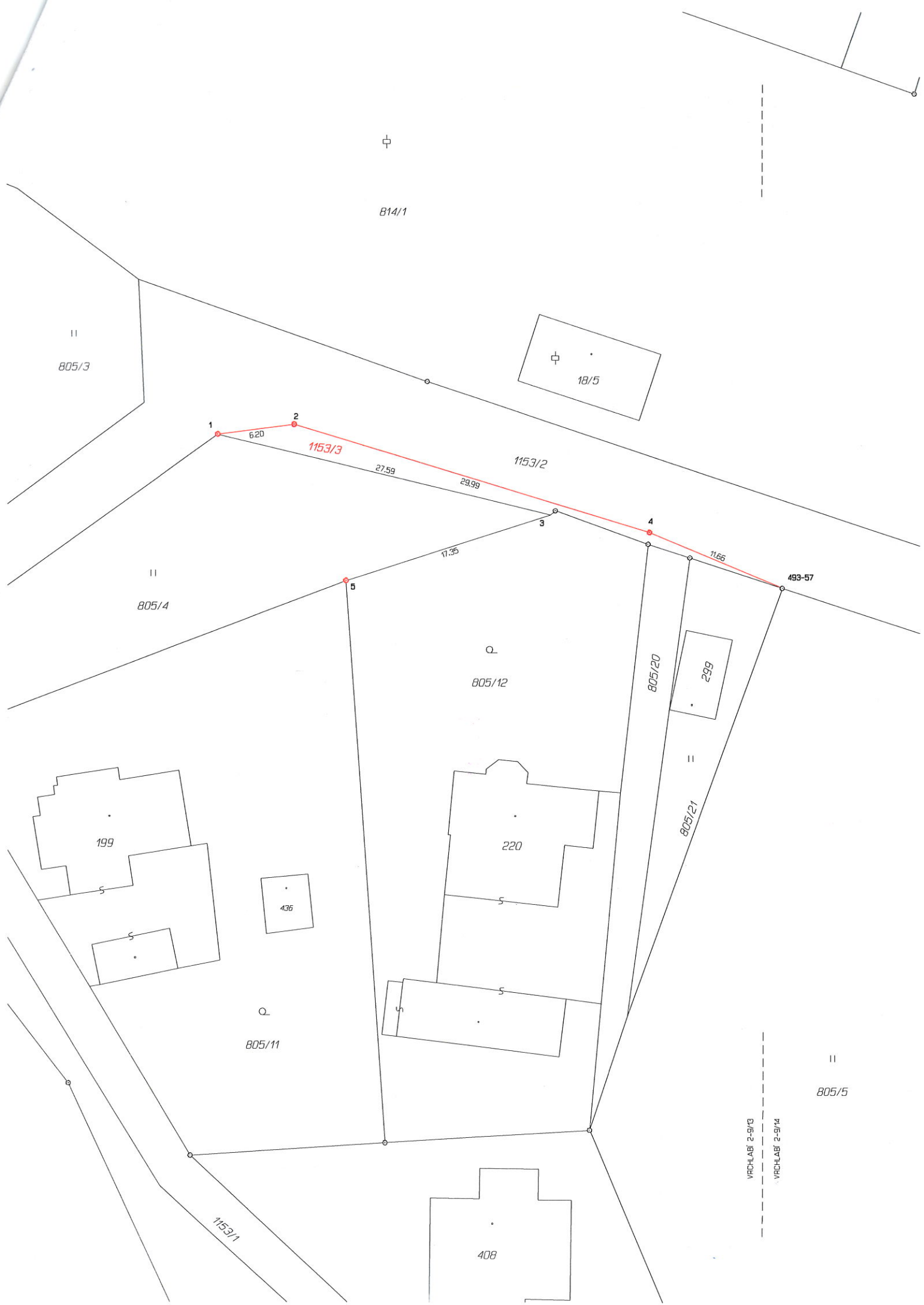

⊕

814/1

II
805/3

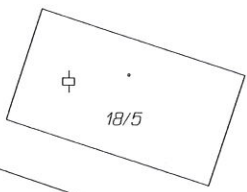

⊕
18/5

1

6.20

2

1153/3

27.59

29.99

1153/2

3

17.35

5

4

11.66

493-57

II
805/4

Q
805/12

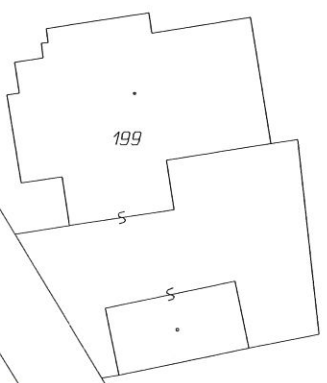

199



436



220



299

805/20

805/21

Q
805/11

II
805/5

1153/1

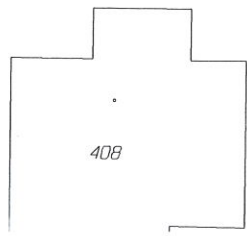

408

VRCHLABI 2-9/13

VRCHLABI 2-9/14